

# MODELO MCPC

## MARCO PARA INSTALACIÓN DE DIFUSORES MODULARES EN PLAFÓN LISO

- De apariencia limpia. Este marco sirve para adaptar su difusor modular a tabla roca sin perder la eficiencia, estética y funcionalidad.
- Marco combinado para montarse sobre tabla-roca, para adaptar cualquier tipo de difusor modular cuadrado de 24"x24".
- Gracias a su diseño único, otorga los mejores beneficios en cuanto a tiempo para la instalación del marco y difusor.
- De apariencia limpia. Este marco le da a sus difusores una vista impecable, con acabado y pintura de fábrica.
- Recomendados para modelos DPQ, DMS, PDM, PMI DPQE, DMSE, DM4, DCPT, D4-T, PMR y PMRN.

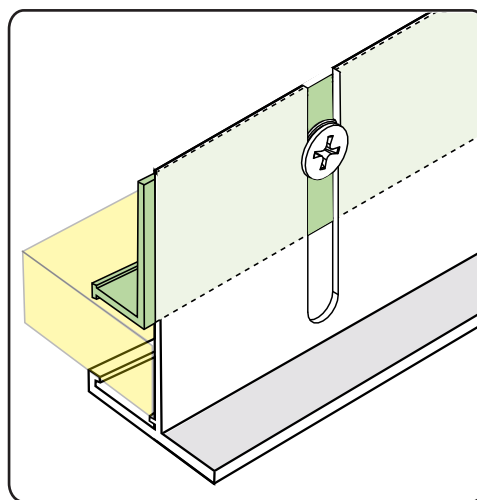

### CONSTRUCCION:

Aluminio extruido resistente a la corrosión, aleación 6063-T5.

### ACABADO:

En pintura electrostática, esmalte acrílico de secado al horno, en color blanco Dover

### Detalles Dimensionales

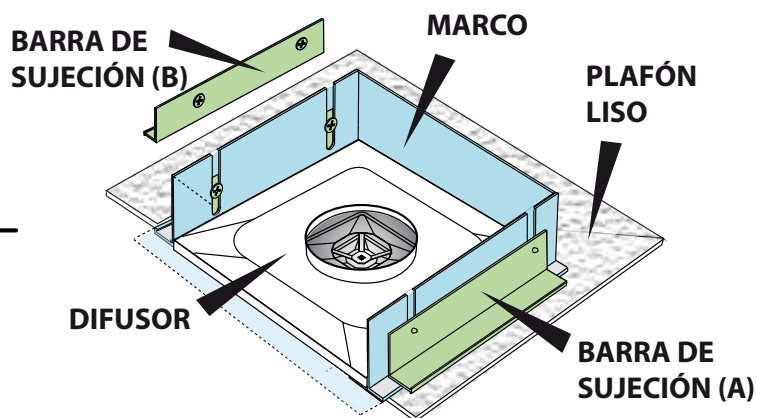
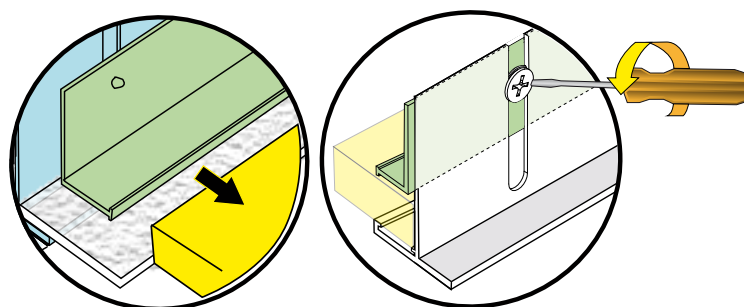
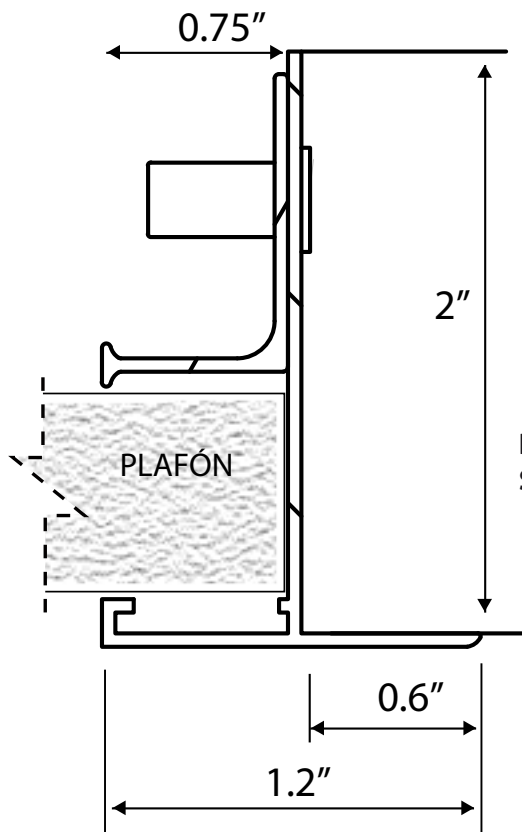

NAMM

grupo namm, s.a. de c.v.

mtg, n.l. (81) 1292 4000

mex, d.f. (55) 5264 2606

gdl, jal. (33) 3120 1473

www.namm.com.mx

# INSTALACIÓN MCPC

**PASO 1:**  
MEDIR GROSOR  
DEL PLAFÓN LISO

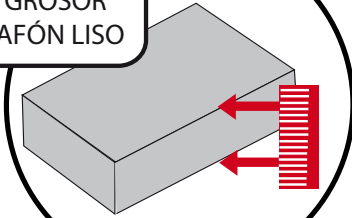

**PASO 2:**  
AJUSTAR MEDIDA UN POCO  
MAYOR AL GROSOR DEL  
PLAFÓN LISO ENTRE BARRA  
DE SUJECCIÓN (A) Y EL MARCO

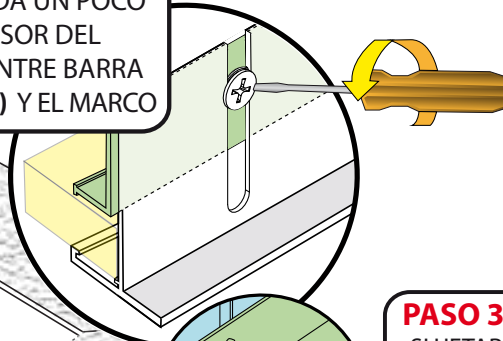

**PASO 3:**  
-SUJETAR PLAFÓN CON  
ESPACIO PREFIJADO DE  
LA BARRA DE SUJECCIÓN (A)  
\* DE ESTA MANERA LA  
OTRA MANO QUEDA  
LIBRE PARA SUBIR EL  
RESTO DEL MARCO

**PASO 4:**  
SUBIR RESTO DEL MARCO  
AL HUECO Y AJUSTAR CON  
BARRA DE SUJECCIÓN (B)

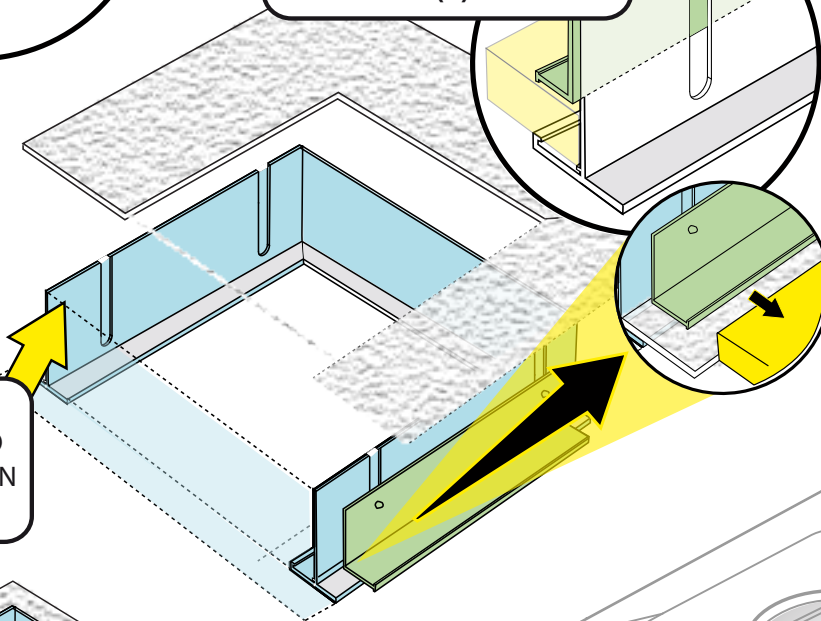

**PASO 5:**  
APRETAR TORNILLOS DE  
BARRA (A) Y BARRA (B)  
PARA FIJAR AL PLAFÓN  
LISO



**PASO 6:**  
INTRODUCIR DIFUSOR  
DE MANERA INCLINADA  
TOMANDO EL ÁREA DE  
MAYOR DISTANCIA ENTRE  
VERTICES

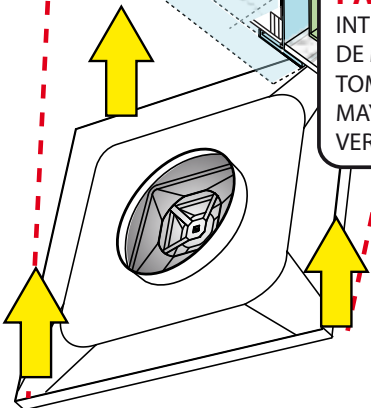

**PASO 7:**  
SENTAR DIFUSOR  
SOBRE EL MARCO  
PARA PLAFÓN  
LISO

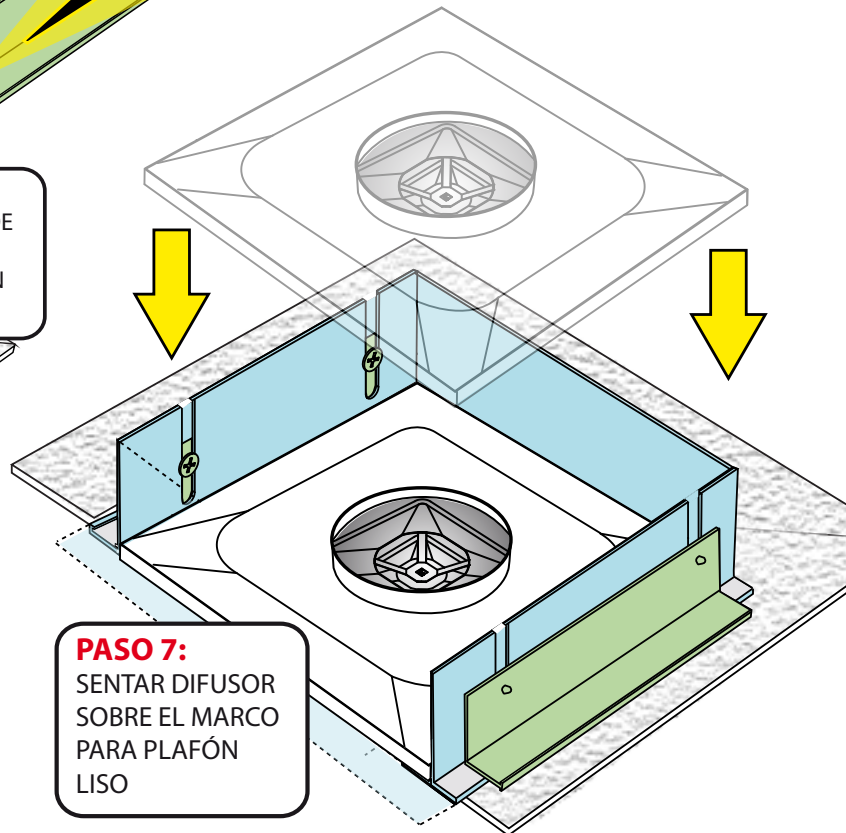

NAMM

grupo namm, s.a. de c.v.

mty, n.l. (81) 1292 4000

mex, d.f. (55) 5264 2606

gdl, jal. (33) 3120 1473

www.namm.com.mx